



สำนักงานคณะกรรมการการศึกษาขั้นพื้นฐาน กระทรวงศึกษาธิการ

รายงานผลการประเมินคุณภาพผู้เรียน (NT)

ชั้นประถมศึกษาปีที่ 3 ปีการศึกษา 2568

ฉบับที่ 1 แบบสรุปรายงานผลการประเมินของผู้เรียน (Student01)

ผลการประเมินคุณภาพผู้เรียน (NT) ชั้นประถมศึกษาปีที่ 3

1. ข้อมูลผู้เข้าสอบ NT

ชื่อ - สกุล : เด็กหญิงมินตรา โยธี	เลขที่นั่งสอบ : 05000088	เลขประจำตัวประชาชน : 1409904600621
โรงเรียน : อนุบาลเทศบาลตำบลนาหนองพุ่ม	อำเภอ : แก้งคร้อ	จังหวัด : ชัยภูมิ
สังกัดย่อย : ท้องถิ่นจังหวัดชัยภูมิ	สังกัด : กรมส่งเสริมการปกครองท้องถิ่น	
ขนาดโรงเรียน : กลาง	ภาค : ตะวันออกเฉียงเหนือ	

2. คะแนนสอบ NT

ด้าน	คะแนนเต็ม	คะแนนที่ได้	คะแนนร้อยละ	คะแนนเฉลี่ยร้อยละจำแนกตามระดับ					
				โรงเรียน	สังกัดย่อย	จังหวัด	ศึกษาธิการภาค	สังกัด	ประเทศ
ด้านคณิตศาสตร์ (Mathematics)	100.00	83.00	83.00	62.11	56.71	43.58	43.67	47.64	47.52
ด้านภาษาไทย (Thai Language)	100.00	85.00	85.00	60.38	62.28	52.61	53.35	57.47	57.11
รวม 2 ด้าน	200.00	168.00	84.00	61.25	59.50	48.10	48.51	52.56	52.32

3. กราฟเปรียบเทียบผลคะแนน NT ของนักเรียนกับค่าเฉลี่ยโรงเรียน สังกัดย่อย จังหวัด ศึกษาธิการภาค สังกัด และประเทศ

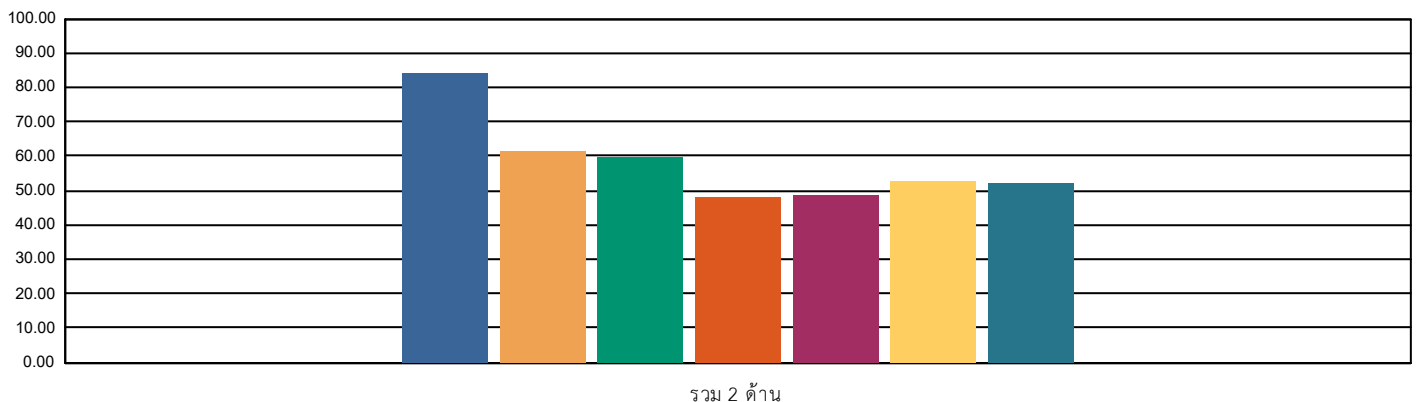
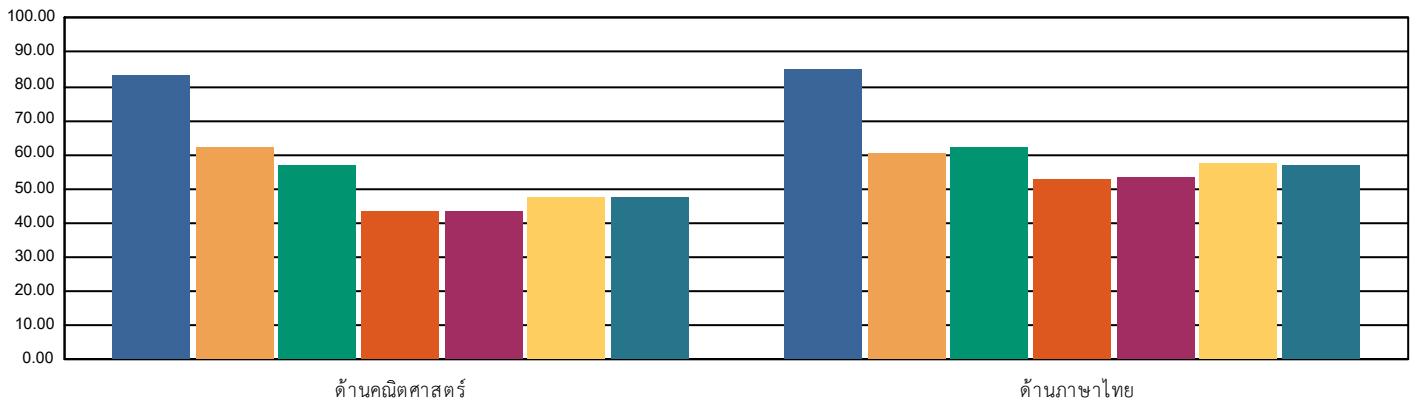



สำนักงานคณะกรรมการการศึกษาขั้นพื้นฐาน กระทรวงศึกษาธิการ
 รายงานผลการประเมินคุณภาพผู้เรียน (NT)
 ชั้นประถมศึกษาปีที่ 3 ปีการศึกษา 2568
 ฉบับที่ 1 แบบสรุปรายงานผลการประเมินของผู้เรียน (Student01)

4. คะแนนผลการประเมินรายด้านและรายมาตรฐาน							
ด้าน	คะแนนเต็ม	คะแนนที่ได้	คะแนนร้อยละ	ระดับคุณภาพ			
				ปรับปรุง	พอใช้	ดี	ดีมาก
ด้านคณิตศาสตร์	100	83.00	83.00				●
สาระที่ 1 จำนวนและพีชคณิต	37	29.00	78.37				●
มาตรฐาน ค 1.1 เข้าใจความหลากหลายของการแสดงจำนวน ระบบจำนวน การดำเนินการของจำนวนผลที่เกิดขึ้นจากการดำเนินการ สมบัติของการดำเนินการ และนำไปใช้	31	26.00	83.87				●
1. ป.3/2 เปรียบเทียบและเรียงลำดับจำนวนนับไม่เกิน 100,000 จากสถานการณ์ต่าง ๆ	3	3.00	100.00				●
2. ป.3/4 เปรียบเทียบเศษส่วนที่ตัวเศษเท่ากัน โดยที่ตัวเศษน้อยกว่าหรือเท่ากับตัวส่วน	3	3.00	100.00				●
3. ป.3/9 แสดงวิธีหาค่าตอบของโจทย์ปัญหา 2 ขั้นตอนของจำนวนนับไม่เกิน 100,000 และ 0	16	11.00	68.75				●
4. ป.3/11 แสดงวิธีหาค่าตอบของโจทย์ปัญหา การบวกเศษส่วนที่มีตัวส่วนเท่ากันและ ผลบวกไม่เกิน 1 และโจทย์ปัญหา การลบเศษส่วนที่มีตัวส่วนเท่ากัน	9	9.00	100.00				●
มาตรฐาน ค 1.2 เข้าใจและวิเคราะห์แบบรูป ความสัมพันธ์ ฟังก์ชัน ลำดับและอนุกรม และนำไปใช้	6	3.00	50.00			●	
1. ป.3/1 ระบุนับจำนวนที่หาไปในแบบรูปของ จำนวนที่เพิ่มขึ้นหรือลดลงทีละเท่า ๆ กัน	6	3.00	50.00			●	
สาระที่ 2 การวัดและเรขาคณิต	54	45.00	83.33				●
มาตรฐาน ค 2.1 เข้าใจพื้นฐานเกี่ยวกับการวัด วัดและคาดคะเนขนาดของสิ่งที่ต้องการวัด และนำไปใช้	51	45.00	88.23				●
1. ป.3/1 แสดงวิธีหาค่าตอบของโจทย์ปัญหาเกี่ยวกับเงิน	17	17.00	100.00				●
2. ป.3/2 แสดงวิธีหาค่าตอบของโจทย์ปัญหาเกี่ยวกับเวลา และระยะเวลา	9	6.00	66.66				●
3. ป.3/6 แสดงวิธีหาค่าตอบของโจทย์ปัญหาเกี่ยวกับความยาว ที่มีหน่วยเป็นเซนติเมตร และมีลิเมตร เมตรและเซนติเมตร กิโลเมตรและเมตร	9	6.00	66.66				●
4. ป.3/10 แสดงวิธีหาค่าตอบของโจทย์ปัญหาเกี่ยวกับน้ำหนักที่มีหน่วยเป็น กิโลกรัมกับกรัม เมตริกตันกับกิโลกรัม	10	10.00	100.00				●
5. ป.3/13 แสดงวิธีหาค่าตอบของโจทย์ปัญหาเกี่ยวกับปริมาตรและความจุที่มีหน่วย เป็นลิตรและมีลิตรลิตร	6	6.00	100.00				●
มาตรฐาน ค 2.2 เข้าใจและวิเคราะห์รูปเรขาคณิต สมบัติของรูปเรขาคณิต ความสัมพันธ์ระหว่างรูปเรขาคณิตและทฤษฎีบททางเรขาคณิต และนำไปใช้	3	0.00	0.00	●			
1. ป.3/1 ระบุนามเรขาคณิตสองมิติที่มีแกนสมมาตร และจำนวนแกนสมมาตร	3	0.00	0.00	●			
สาระที่ 3 สถิติและความน่าจะเป็น	9	9.00	100.00				●
มาตรฐาน ค 3.1 เข้าใจกระบวนการทางสถิติ และใช้ความรู้ทางสถิติในกาแก้ปัญหา	9	9.00	100.00				●
1. ป.3/1 เขียนแผนภูมิรูปภาพ และใช้ข้อมูลจากแผนภูมิรูปภาพในการหาค่าตอบ ของโจทย์ปัญหา	6	6.00	100.00				●
2. ป.3/2 เขียนตารางทางเดียวจากข้อมูลที่เป็นจำนวนนับ และใช้ข้อมูลจากตาราง ทางเดียวในการหาค่าตอบของโจทย์ปัญหา	3	3.00	100.00				●
ด้านภาษาไทย	100	85.00	85.00				●
สาระที่ 1 การอ่าน	36	30.00	83.33				●
มาตรฐาน ท 1.1 ใช้กระบวนการอ่านสร้างความรู้และความคิดเพื่อนำไปใช้ตัดสินใจ แก้ปัญหาในการดำเนินชีวิต และมีนิสัยรักการอ่าน	36	30.00	83.33				●
1. ป.3/1 การอ่านออกเสียงคำ ข้อความ เรื่องสั้น ๆ และหรือร้อยกรองง่าย ๆ ได้อย่างคล่อง ค่องแคล่ว	3	3.00	100.00				●
2. ป.3/2 อธิบายความหมายของคำและข้อความที่อ่าน	6	6.00	100.00				●
3. ป.3/3 ตั้งคำถามและตอบคำถามเชิงเหตุผลเกี่ยวกับเรื่องที่อ่าน	6	6.00	100.00				●
4. ป.3/4 ลำดับเหตุการณ์และคาดคะเนเหตุการณ์จากเรื่องที่อ่าน โดยระบุเหตุผลประกอบ	6	6.00	100.00				●
5. ป.3/5 สรุปความรู้และข้อคิดจากเรื่องที่อ่านเพื่อนำไปใช้ในชีวิตประจำวัน	6	3.00	50.00				●
6. ป.3/7 อ่านข้อเขียนเชิงอธิบายและปฏิบัติตามคำสั่งหรือข้อเสนอแนะ	6	3.00	50.00				●
7. ป.3/8 อธิบายความหมายของข้อมูลจากแผนภาพ แผนที่ และแผนภูมิ	3	3.00	100.00				●
สาระที่ 2 การเขียน	15	15.00	100.00				●
มาตรฐาน ท 2.1 ใช้กระบวนการเขียนเขียนสื่อสาร เขียนเรียงความ ย่อความ และเขียนเรื่องราวในรูปแบบต่าง ๆ เขียนรายงานข้อมูลสารสนเทศและรายงานการศึกษาค้นคว้าอย่างมีประสิทธิภาพ	15	15.00	100.00				●
1. ป.3/2 เขียนบรรยายเกี่ยวกับสิ่งใดสิ่งหนึ่งได้อย่างชัดเจน	5	5.00	100.00				●
2. ป.3/4 เขียนจดหมายลาครู	3	3.00	100.00				●
3. ป.3/5 เขียนเรื่องตามจินตนาการ	7	7.00	100.00				●
สาระที่ 3 การฟัง การดู และการพูด	9	3.00	33.33		●		
มาตรฐาน ท 3.1 สามารถเลือกฟังและดูอย่างมีวิจารณญาณ และพูดแสดงความรู้ ความคิด และความรู้สึกในโอกาสต่าง ๆ อย่างมีวิจารณญาณและสร้างสรรค์	9	3.00	33.33		●		
1. ป.3/2 บอกสาระสำคัญจากการฟังและการดู	3	0.00	0.00	●			
2. ป.3/3 ตั้งคำถามและตอบคำถามเกี่ยวกับเรื่องที่ฟังและดู	3	3.00	100.00				●
3. ป.3/5 พูดสื่อสารได้ชัดเจนตรงตามวัตถุประสงค์	3	0.00	0.00	●			
สาระที่ 4 หลักการใช้ภาษาไทย	26	26.00	100.00				●
มาตรฐาน ท 4.1 เข้าใจธรรมชาติของภาษาและหลักภาษาไทย การเปลี่ยนแปลงของภาษาและพลังของภาษา ภูมิปัญญา ทางภาษา และรักษาภาษาไทยไว้เป็นสมบัติของชาติ	26	26.00	100.00				●
1. ป.3/2 ระบุนิยามและหน้าที่ของคำในประโยค	9	9.00	100.00				●
2. ป.3/4 แต่งประโยคง่าย ๆ	9	9.00	100.00				●
3. ป.3/5 แต่งคำคล้องจองและคำขวัญ	8	8.00	100.00				●
สาระที่ 5 วรรณคดีและวรรณกรรม	14	11.00	78.57				●
มาตรฐาน ท 5.1 เข้าใจและแสดงความคิดเห็น วิเคราะห์วรรณคดีและวรรณกรรมไทยอย่างเห็นคุณค่า และนำมาประยุกต์ใช้ในชีวิตจริง	14	11.00	78.57				●
1. ป.3/1 ระบุนิยามที่ได้จากการอ่านวรรณกรรมเพื่อนำไปใช้ในชีวิตประจำวัน	6	3.00	50.00				●
2. ป.3/3 แสดงความคิดเห็นเกี่ยวกับวรรณคดีที่อ่าน	8	8.00	100.00				●
รวม 2 ด้าน	200	168.00	84.00				●
5. เกณฑ์การตัดสินระดับคุณภาพในแต่ละด้าน							
ระดับคุณภาพ	ช่วงคะแนนและคะแนนร้อยละในแต่ละระดับคุณภาพ						
	ด้านคณิตศาสตร์		ด้านภาษาไทย		รวม 2 ด้าน		
	คะแนน	ร้อยละ	คะแนน	ร้อยละ	คะแนน	ร้อยละ	
ดีมาก	67 - 100	67 - 100	70 - 100	70 - 100	137 - 200	68.5 - 100	
ดี	44 - 66.99	44 - 66.99	50 - 69.99	50 - 69.99	94 - 136.99	47 - 68.49	
พอใช้	26 - 43.99	26 - 43.99	29 - 49.99	29 - 49.99	55 - 93.99	27.5 - 46.99	
ปรับปรุง	0 - 25.99	0 - 25.99	0 - 28.99	0 - 28.99	0 - 54.99	0 - 27.49	